

Ministerio de Medio Ambiente y Agua
Servicio Nacional de Meteorología e Hidrología
Dirección de Hidrología
SENAMHI - BOLIVIA



RESUMEN BOLETÍN DE PRONÓSTICO HIDROLÓGICO



senamhi
SERVICIO NACIONAL DE METEOROLOGÍA E HIDROLOGÍA

DEL 29 NOVIEMBRE al 13 DICIEMBRE DE 2024



Unidad de Análisis y Pronósticos Hidrológicos

Senamhi, Viernes 29 de noviembre de 2024



Probables Ascensos : 29 al 01, 02 al 06, 06 al 09, 09 al 11, 11 al 13/12/2024

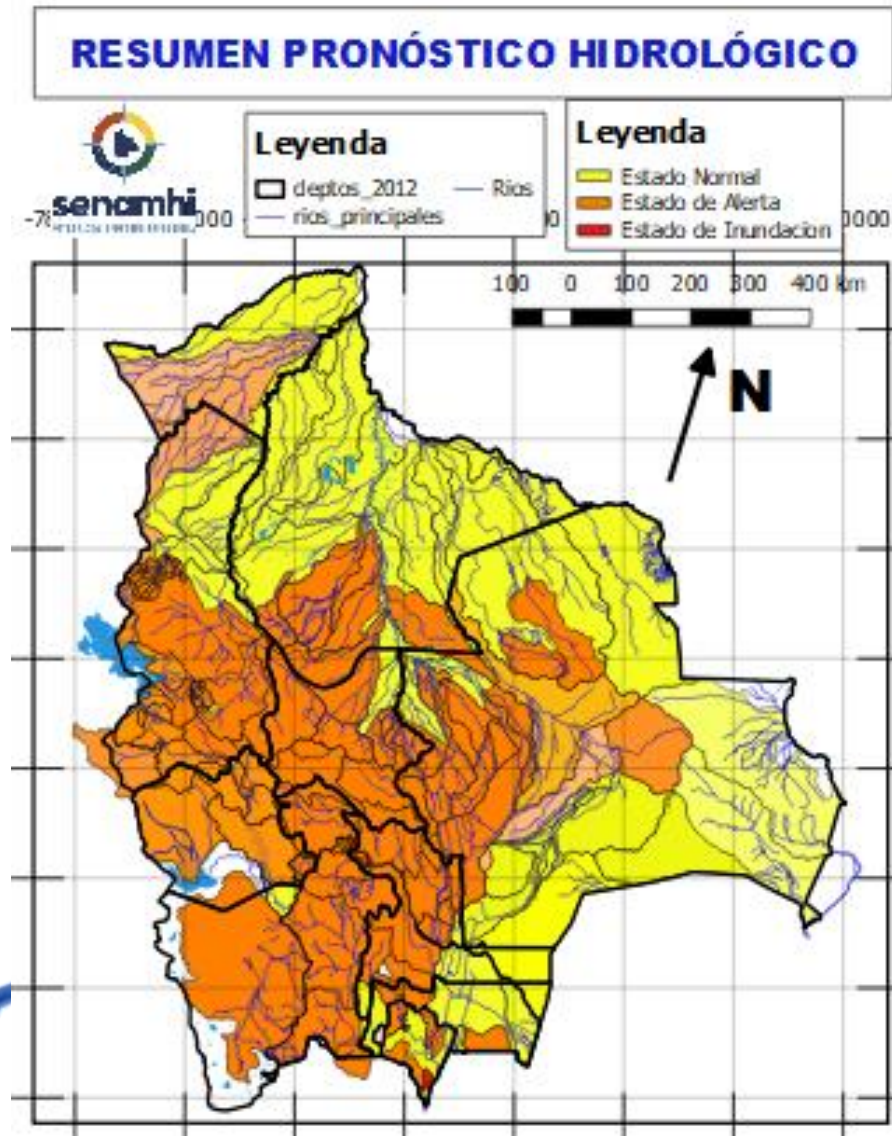

Estado Normal

Estado de Alerta

Estado de Inundación

Posible Alerta Hidrológica con Ascensos SIGNIFICATIVOS del 02 al 05 y 06 al 09 diciembre, para: Tarija, Chuquisaca, Santa Cruz, Cochabamba, La Paz, Beni y Pando.

Se difundirá en el tiempo más prudente posible.

- Ascensos del 02 al 06, 06 al 09, 09 al 11, 11 al 13 diciembre en: Santa Cruz, Cochabamba, La Paz, Pando, Beni, el desarrollo se encuentra en las que siguen.
- Ascensos del 02 al 04, 04 al 06, 06 al 08 diciembre en: Tarija, Chuquisaca, Potosí, Oruro y La Paz Altiplano el desarrollo se encuentra en las que siguen.

NOTA:

- **Cualquier cambio se dará a conocer en el tiempo más prudente posible.**
- La delimitación es a nivel de Sub-Cuencas

RESUMEN DEL BOLETÍN DE PRONÓSTICO HIDROLÓGICO

Probables Ascensos: 02 al 04, 06 al 09, 09 al 12/12/2024

02 al 04, 06 al 09, 09 al 12 DICIEMBRE		Ascensos cerca a los niveles de seguridad
TARIJA		
RIO	MUNICIPIO	
Guadalquivir (y afluentes secundarios)	San Mateo	
	Monte Sur	
	Tucumilla	
	Lazaredo	
	Cachimayu	
Sola	Obrajes, Temporal y zonas cercanas	
	San andrés de Sola y poblados cercanos	
Quebrada del Monte	Zona Vibora Negra y poblaciones cercanas	
02 al 04, 06 al 09, 09 al 12 DICIEMBRE		Ascensos cerca a los niveles de seguridad
TARIJA		
RIO	MUNICIPIO	
Bermejo y afluentes secundarios	Aguas Blancas	
	Bermejo	
	Paional	
	Entre Ríos	
	Salinas	
	Loma Alta	
	Cañitas	
	Emborozu	
	La Mamora	
	Padcaya	
	Yacuiba	
	y Comunidades cercanas	
	Salinas	Poblados cercanos

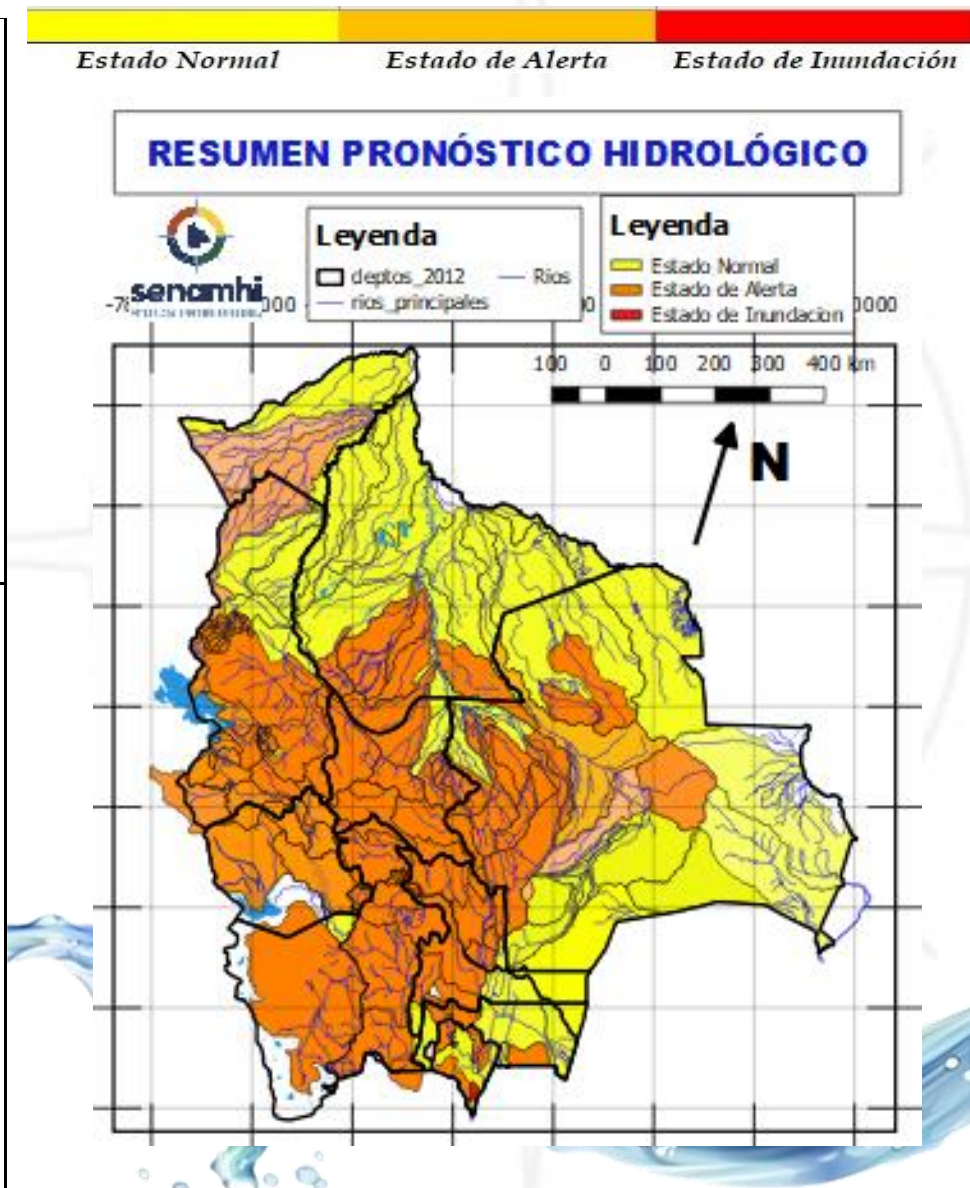

02 al 04, 06 al 09, 09 al 12 DICIEMBRE		Obs.
TARIJA		
RIO	MUNICIPIO	Ascensos
San Juan del Oro	El Molino	
	Yunchará	
	y Comunidades cercanas	
02 al 04, 06 al 09, 09 al 12 DICIEMBRE		
TARIJA		
RIO	MUNICIPIO	
Pilaya	San Josesito	
	y comunidades cercanas	
Pilcomayo	Puente Aruma	
	Villa Montes	
	Puesto Uno	
	Yacuiba	
	Ibibobo	
	La Esmeralda	
	La Victoria	
y Comunidades cercanas		

02 al 04, 06 al 09, 10 al 12 DICIEMBRE		Ascensos de cuidado
CHUQUISACA		
RIO	MUNICIPIO	
Pilcomayo	Azurduy	
	Yamparaez	
	Talula	
	Viña Quemada	
	y comunidades cercanas	
02 al 04, 06 al 09, 10 al 12 DICIEMBRE		Ascensos repentinos de cuidado
CHUQUISACA		
RIO	MUNICIPIO	
Parapetí	Azurduy	
	San Pablo de Huacareta	
	Monteagudo	
Cuevo	Cuevo	
	y comunidades cercanas	
02 al 04, 06 al 09, 10 al 12 DICIEMBRE		Ascensos
CHUQUISACA		
RIO	MUNICIPIO	
Machareti	Machareti	
	y comunidades cercanas	
Huacaya	Huacaya	
	y poblados cercanos	

Estado Normal Estado de Alerta Estado de Inundación

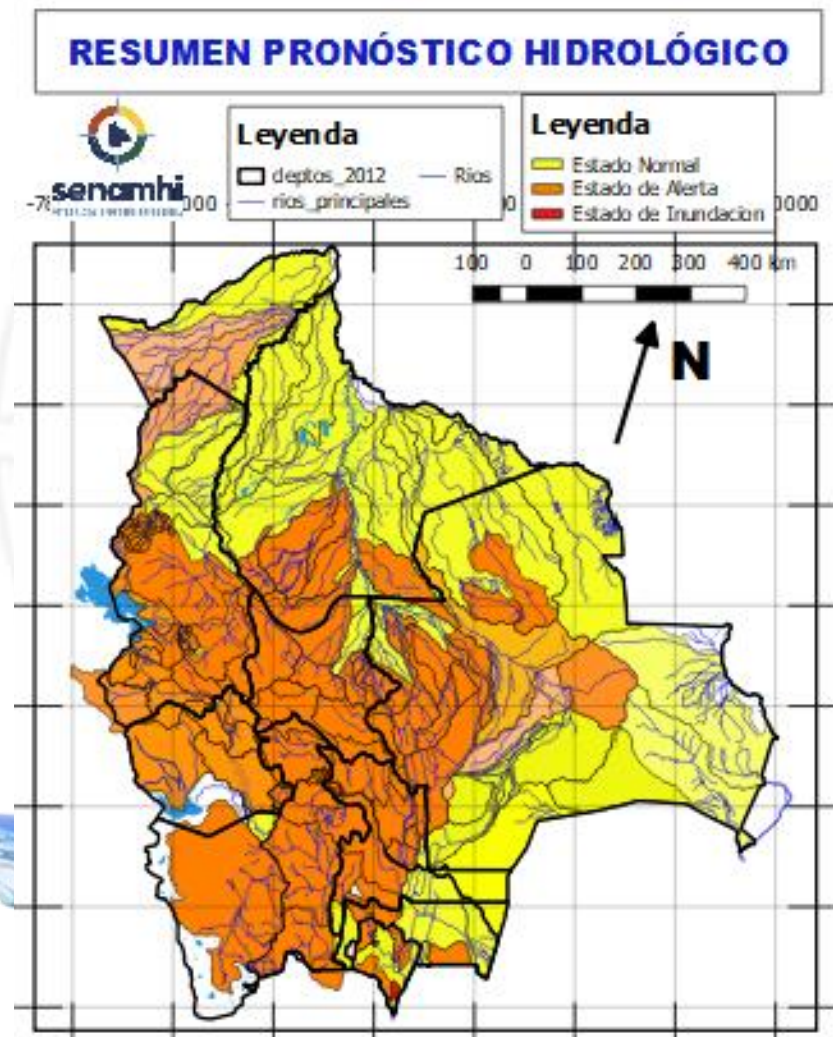

30 al 04, 06 al 08, 08 al 10, 10 al 12 DICIEMBRE		Ascensos Repentinos de cuidado
CHUQUISACA		
RIO	MUNICIPIO	
Quirpirchaca	Sucre	
	y poblados cercanos	
Chico	Chuqui Chuqui	
	Poblaciones cercanas	
Ravelo	Ravelo	
	y comunidades cercanas	
Potolo	Potolo	
	y comunidades cercanas	
Cachimayu	Chaunaca	
	y comunidades cercanas	
02 al 04, 06 al 09, 10 al 12 DICIEMBRE		Ascensos repentinos de cuidado
RIO	MUNICIPIO	
Tomina	Tomina	
	Comunidades cercanas	
Azero	El Villar	
	Comunidades cercanas	
Pescado	Villa Serrano	
	Comunidades cercanas	
Zudañez	Zudañez	
	y comunidades cercanas	

RESUMEN DEL BOLETÍN DE PRONÓSTICO HIDROLÓGICO

Probables Ascensos : 02 al 04, 06 al 10, 10 al 12/12/2024



02 al 04, 07 al 09, 11 al 13 DICIEMBRE		Ascensos repentinos de cuidado
POTOSÍ		
RIO	MUNICIPIO	
Río Yura	Challa Pampa	
	Yura	
	Supo Supo y Comunidades cercanas	
Vitichi	Vitichi	
	y poblados cercanos	
Tumúsla	Tumúsla	
	Ketacochi	
	Toropalca	
	Checochi	
	Comunidades cercanas	
Caiza	Caiza	
	y poblados cercanos	
Cotagaita	Atocha	
	Cotagaita	
	y comunidades cercanas	
Atocha	Comunidades cercanas	
02 al 04, 06 al 08, 11 al 13 DICIEMBRE		Ascensos repentinos de cuidado
POTOSÍ		
RIO	MUNICIPIO	
Tupiza	San Vicente	
	Oploca	
	Tupiza	
	y distritos cercanos	
Quebrada San Antonio	Distritos cercanos	
Quebrada Remedios	Distritos cercanos	

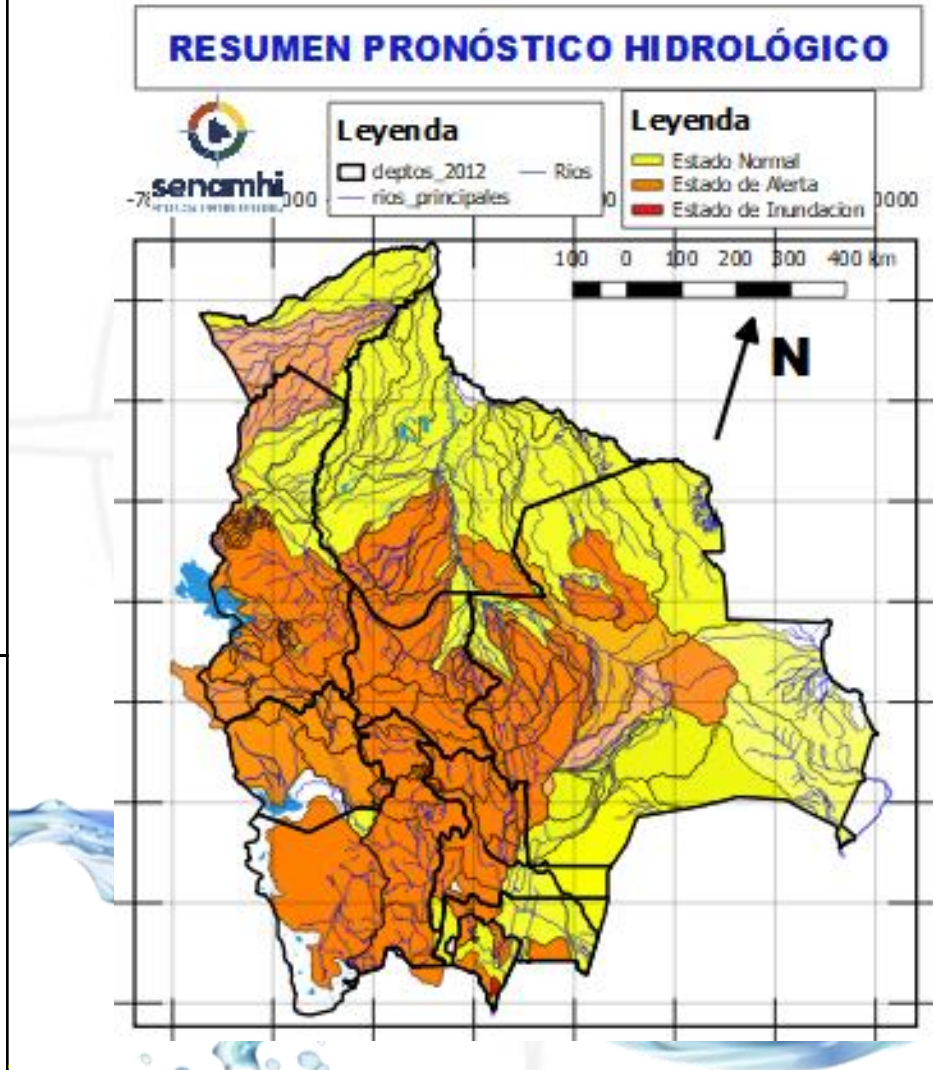

30 al 04, 06 al 08, 08 al 10, 10 al 12 DICIEMBRE		Ascensos repentinos de cuidado
POTOSÍ		
RIO	MUNICIPIO	
Chayanta	Yusfaya	
	Chayanta	
	y Comunidades cercanas	
San Pedro	Paucachi	
	San Pedro	
Athata	Catavi	
Pacoma	Pocoata	
	y Comunidades cercanas	
30 al 04, 06 al 08, 08 al 10, 10 al 12 DICIEMBRE		Ascensos repentinos de cuidado
POTOSÍ		
RIO	MUNICIPIO	
Potolo	Potolo	
	y Comunidades cercanas	
Ravelo	Ravelo	
	y poblaciones aguas arriba	
Alto Pilcomayo	Tinguipaya	
	Tacobamba	
	Tarapaya	
	Yocalla	
	y Comunidades cercanas	

RESUMEN DEL BOLETÍN DE PRONÓSTICO HIDROLÓGICO

Probables Ascensos: 02 al 05, 09 al 11/12/2024

02 al 05, 06 al 09 DICIEMBRE	
SANTA CRUZ	
RIO	MUNICIPIO
Pirai	Bermejo
	La Angostura
	La Bélgica
	Santa Cruz de la Sierra
	Puente Urubó
	Samaipata
	La Guardia
	El Torno
	Porongo
	Warnes
	Montero
	San Pedro
	Santa Rosa del Sara
Cuatro Ojos	
San Juan del Pirai	
Y Comunidades cercanas	
Callejas	Poblaciones cercanas
Pantano	Poblaciones cercanas
02 al 05, 06 al 09 DICIEMBRE	
SANTA CRUZ	
RIO	MUNICIPIO
Grande	Lagunillas
	Abapó
Grande	Pailón
	Cuatro Cañadas
	Okinawa
	San Julian
	Y poblaciones cercanas

Ascensos de cuidado

Ascensos progresivos de cuidado

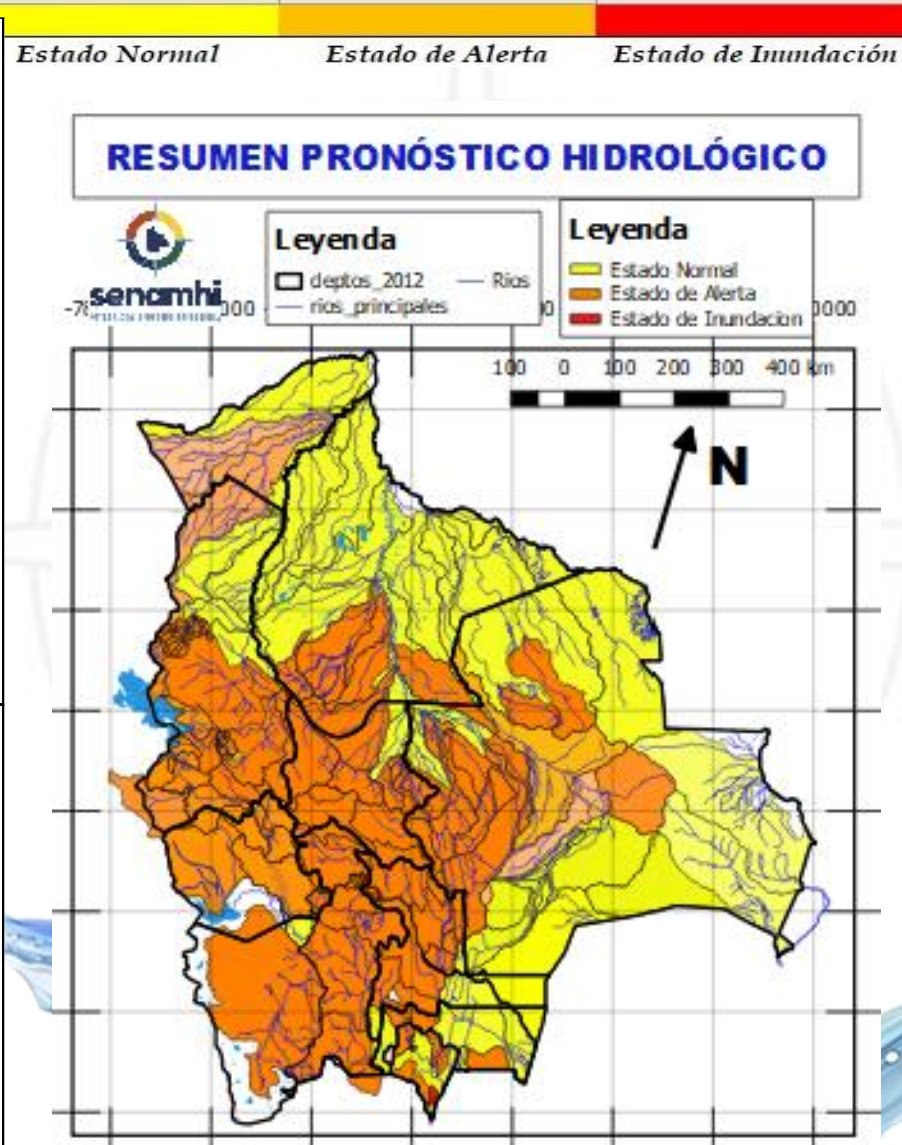

02 al 05, 06 al 09 DICIEMBRE		Obs.	
SANTA CRUZ		Ascensos progresivos de cuidado	
RIO	MUNICIPIO		
Ichilo	San Juan Campo Victoria		
	Yuracare Mojeño		
	San Germán		
	Avaróa Molle		
	Villa Rosario		
	Barranca General Román		
	Y Comunidades cercanas		
	Yapacaní		Los Pozos
			Carumá
Mairana			
Quirusillas			
Trigal			
Yapacani-Disperso			
Pampa Grande			
Surutu	San Juan de Yapacaní		
	Y Comunidades cercanas		
	Buena Vista		
	San Carlos		
Y Comunidades cercanas			

RESUMEN DEL BOLETÍN DE PRONÓSTICO HIDROLÓGICO

Probables Ascensos: 02 al 05, 09 al 11/12/2024

Estado Normal
Estado de Alerta
Estado de Inundación

10 al 12 DICIEMBRE		Ascensos
SANTA CRUZ		
RIO	MUNICIPIO	
Pirai	Santa Rosa del Sara	
	Santa Cruz de la Sierra	
	Samaipata	
	La Guardia	
	El Torno	
	Porongo	
	Warnes	
	Montero	
	San Pedro	
	Cuatro Ojos	
	Angostura	
	San Juan del Pirai	
	Y Comunidades cercanas	
Mizque	Comarapa	
	Saipina	
	Y Comunidades cercanas	
10 al 12 DICIEMBRE		
RIO	MUNICIPIO	
San Pablo	Nueva Ascención	
	San Pablo	
	Y Comunidades cercanas	
10 al 12 DICIEMBRE		
SANTA CRUZ		
RIO	MUNICIPIO	
Grande	Abapó	
	Juntas	
	Cabezas	
10 al 12 DICIEMBRE		
RIO	MUNICIPIO	
Grande	Pailón	
	Cuatro Cañadas	
	Okinawa	
	San Julian	
	Y poblaciones cercanas	

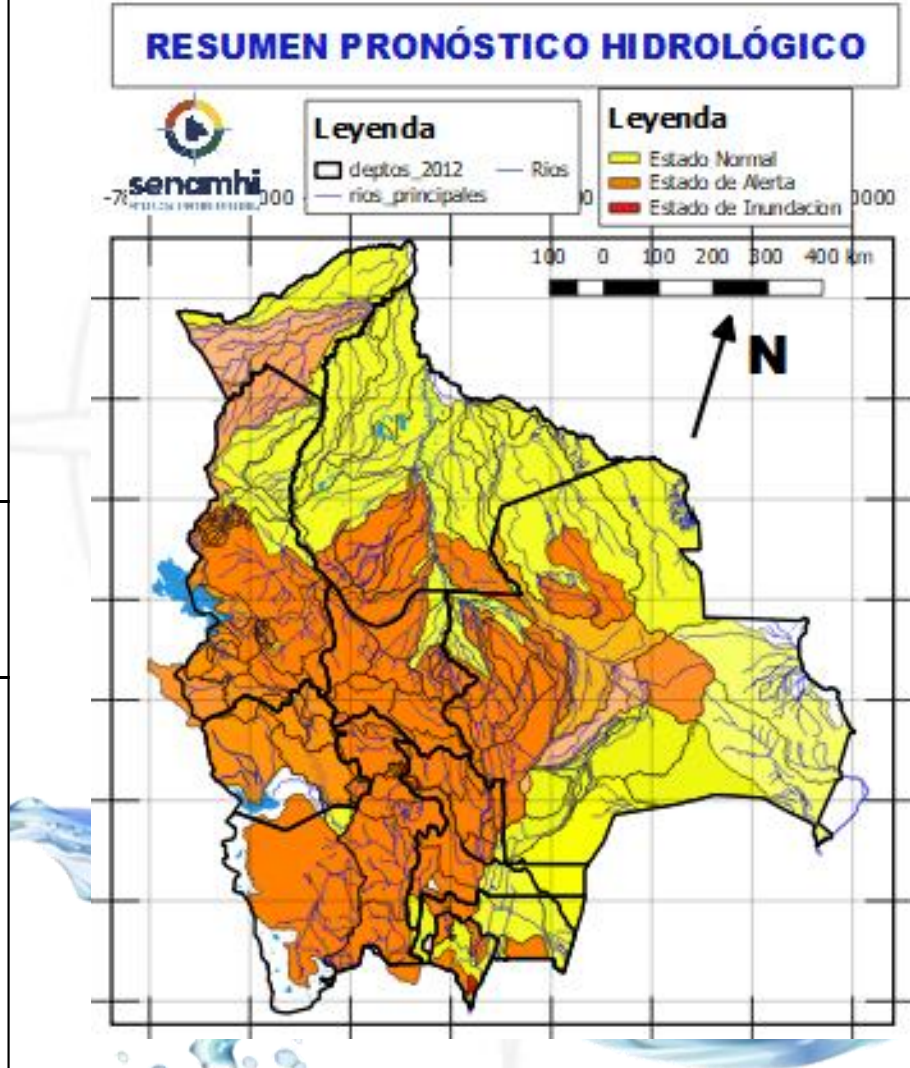

10 al 12 DICIEMBRE		Obs.
SANTA CRUZ		
RIO	MUNICIPIO	
Ichilo	San Juan Campo Victoria	
	Yuracare Mojeño	
	San Germán	
	Avaró Molle	
	Villa Rosario	
	Barranca General Román	
	Y Comunidades cercanas	
Yapacaní	Los Pozos	
	Carumá	
	Yuras	
	Marabol	
	Mairana	
	Quirusillas	
	Trigal	
	Yapacani-Disperso	
	Pampa Grande	
	Yapacani	
Surutu	San Juan de Yapacaní	
	Yapacaní disperso	
	Y Comunidades cercanas	
	Buena Vista	
San Carlos		
Y Comunidades cercanas		

RESUMEN DEL BOLETÍN DE PRONÓSTICO HIDROLÓGICO

Probables Ascensos: 02 al 05, 09 al 11/12/2024



SANTA CRUZ	
02 al 05, 09 al 11 DICIEMBRE	
RIO	MUNICIPIO
Itenez	Poblaciones cercanas
San Julián	San Ramón
	El Puente
	Ascensión de Guarayos Y Comunidades cercanas
San Martín	San Martín
	Embalse Sapocó Y Comunidades cercanas
Sapocó	Ascencion de Guarayos Y Comunidades cercanas
	San Ignacio de Velásco
Paraguá	Embalse Guapomó
	Y Comunidades cercanas

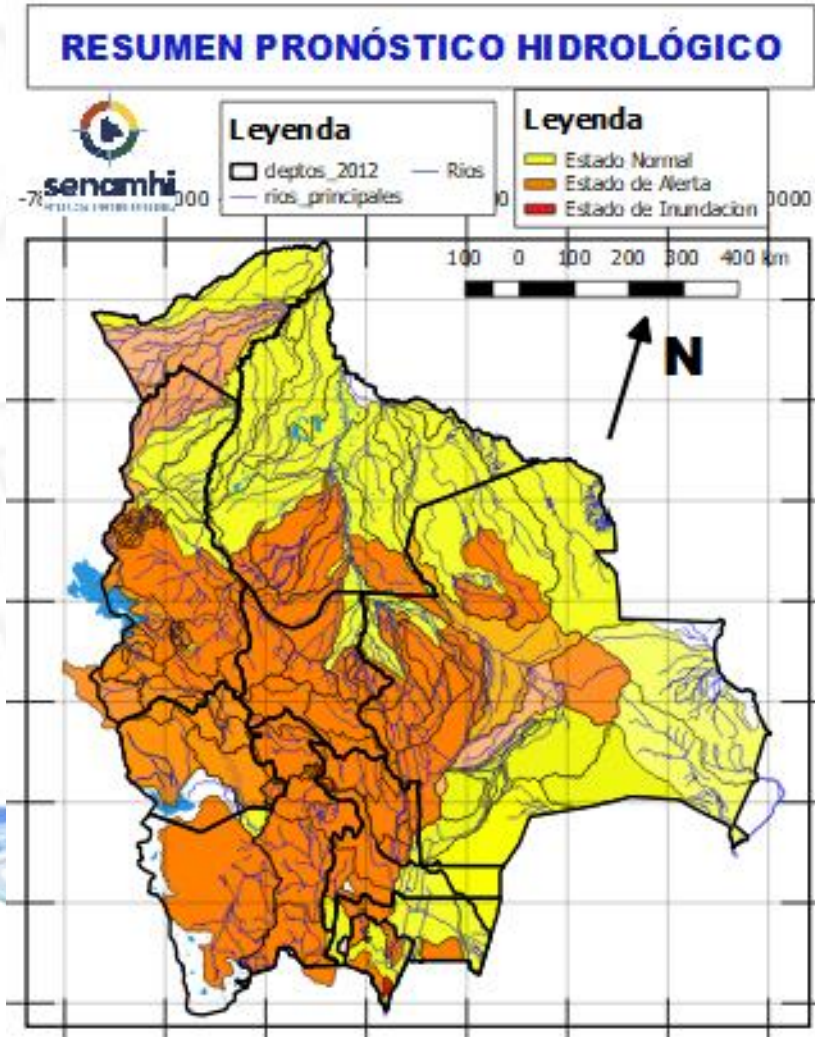

02 al 05, 09 al 11 DICIEMBRE		Ascensos
SANTA CRUZ		
Parapeti	Camiri	
	Cuevo	
	cuenca baja	
	Y Comunidades cercanas	
SANTA CRUZ		Ascensos
02 al 05, 09 al 11 DICIEMBRE		
RIO	MUNICIPIO	
Curichi Grande	Candelaria	
	San Fernando	
	San Matias Y Comunidades cercanas	
Cáceres	Puerto Suarez	
	Puerto Quijarro	
	Corumba Y Comunidades cercanas	
Tucabaca	Roboré	
	El Carmen Rivero Torrez	
	Y Comunidades cercanas	

RESUMEN DEL BOLETÍN DE PRONÓSTICO HIDROLÓGICO

Probables Ascensos : 03 al 06, 06 al 09, 09 al 11/12/2024

03 al 06, 06 al 09, 09 al 11 DICIEMBRE		Obs.
BENI		
RIO	MUNICIPIO	Ascensos progresivos de cuidado
Sécore	Comunidades cercanas	
Isiboro	Gundonovia	
	Y Comunidades cercanas	
Hondo	Carretera Yucumo-Rurrenabaque	
	Y Comunidades cercanas	
Maniqui	San Borja	
	Cosincho	
Tijamuchi	Y Comunidades cercanas	
	San Lorenzo de Moxos	
Apere	El Perú	
	San Borjita	
Ibaré	Y Comunidades cercanas	
	Puerto Almacén	
San Pablo	Y Comunidades cercanas	
	San Pablo	
03 al 06, 06 al 09, 09 al 11 DICIEMBRE		Ascensos progresivos
Rápulo	Cosincho	
	La Embocada, La Cruz	
Yacuma	Comunidades cercanas	
	Santa Ana de Yacuma	
	Santa Rosa de Yacuma	
Beni	Y Comunidades cercanas	
	Peña Amarilla	
	Riberalta	
	Cachuela Esperanza	
Mamoré	Y Comunidades cercanas	
	Loreto	
	Camiaco	
	Puerto Varador	
	Puerto GERALDA	
	Trinidad	
	San Javier	
Mamoré	Puerto Siles	
	Guayaramerin	
	Y Comunidades cercanas	

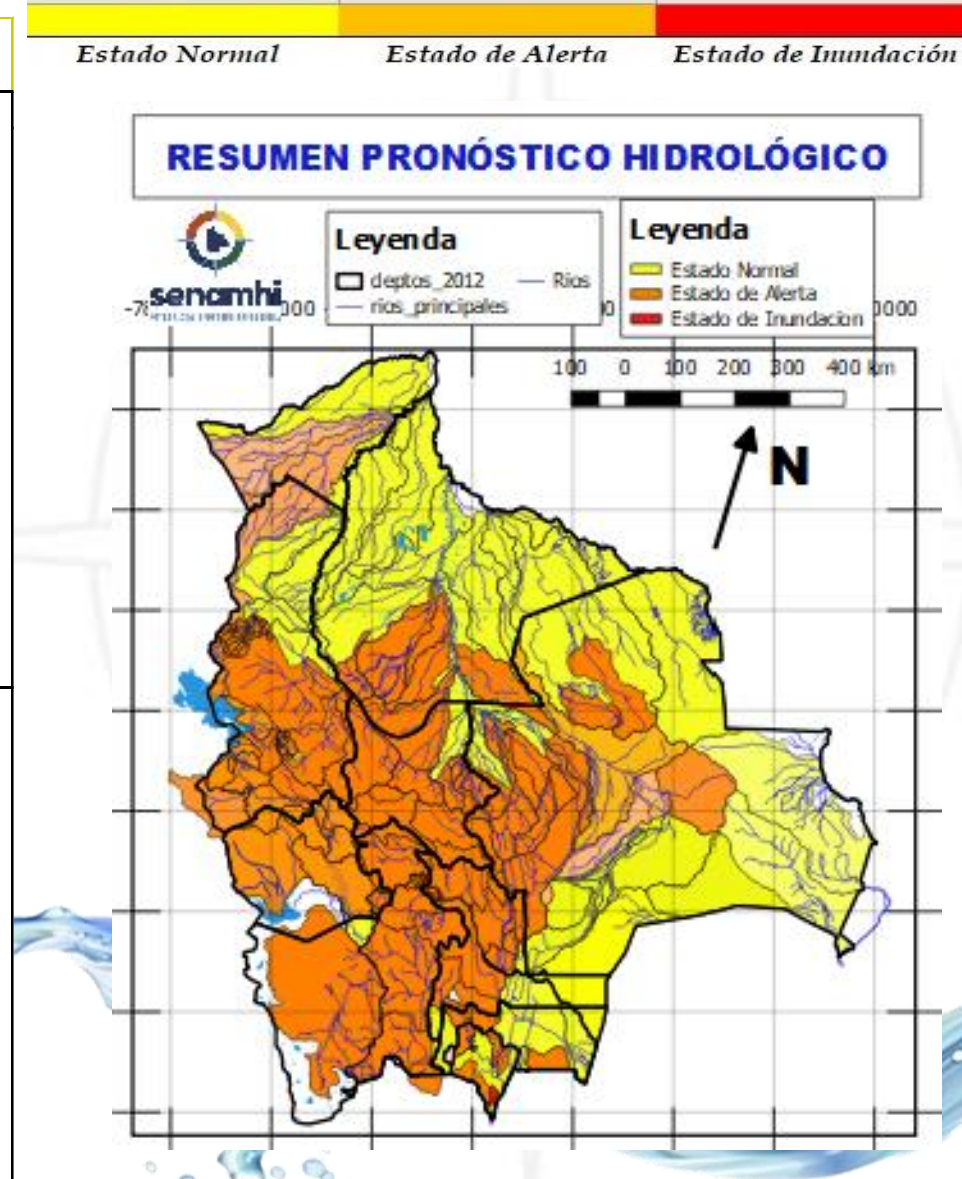

03 al 06, 06 al 09, 09 al 11 DICIEMBRE		Ascensos progresivos
BENI		
RIO	MUNICIPIO	
Machupo	San Ramón	
	San Joaquín	
	Y Comunidades cercanas	
Blanco	Bella Vista	
	Y Comunidades cercanas	
Iténez	San Juan de Puerto Ustaréz	
	Y Comunidades cercanas	
Itonama	Puerto la Garita	
	Magdalena	
	Caminos de acceso	
	Y Comunidades cercanas	
29 al 01, 02 al 05, 06 al 08, 08 al 10, 10 al 12 DICIEMBRE		Ascensos Progresivos
BENI		
RIO	MUNICIPIO	
Beni	Rurrenabaque	
	San Buenaventura	
29 al 01, 03 al 06, 06 al 09, 09 al 11, 11 al 13 DICIEMBRE		
Beni	Peña Amarilla	
	Riberalta	
	Cachuela Esperanza	
	Y Comunidades cercanas	

RESUMEN DEL BOLETÍN DE PRONÓSTICO HIDROLÓGICO

Probables Ascensos: 02 al 05, 06 AL 10, 11 al 13/12/2024



02 al 05, 06 al 10, 11 al 13 DICIEMBRE COCHABAMBA		
RIO	MUNICIPIO	Obs.
Rocha y afluentes secundarios	Sacaba	Ascensos Repentinos
	Colcapirua	
	Tiquipaya	
	Vinto	
	Quillacollo Y poblados cercanos	
02 al 05, 06 al 10, 11 al 13 DICIEMBRE COCHABAMBA		
RIO	MUNICIPIO	Obs.
Caine	Sacabamba	Ascensos Repentinos de cuidado
	Vila Vila	
	San Vicente	
	Y poblaciones cercanas	
Tapacari	Capinota	
	Y Comunidades cercanas	
Arque	Arque	
	Bolivar	
	Capinota	
Chaky Mayu	Arbieto	
	Y Comunidades cercanas	

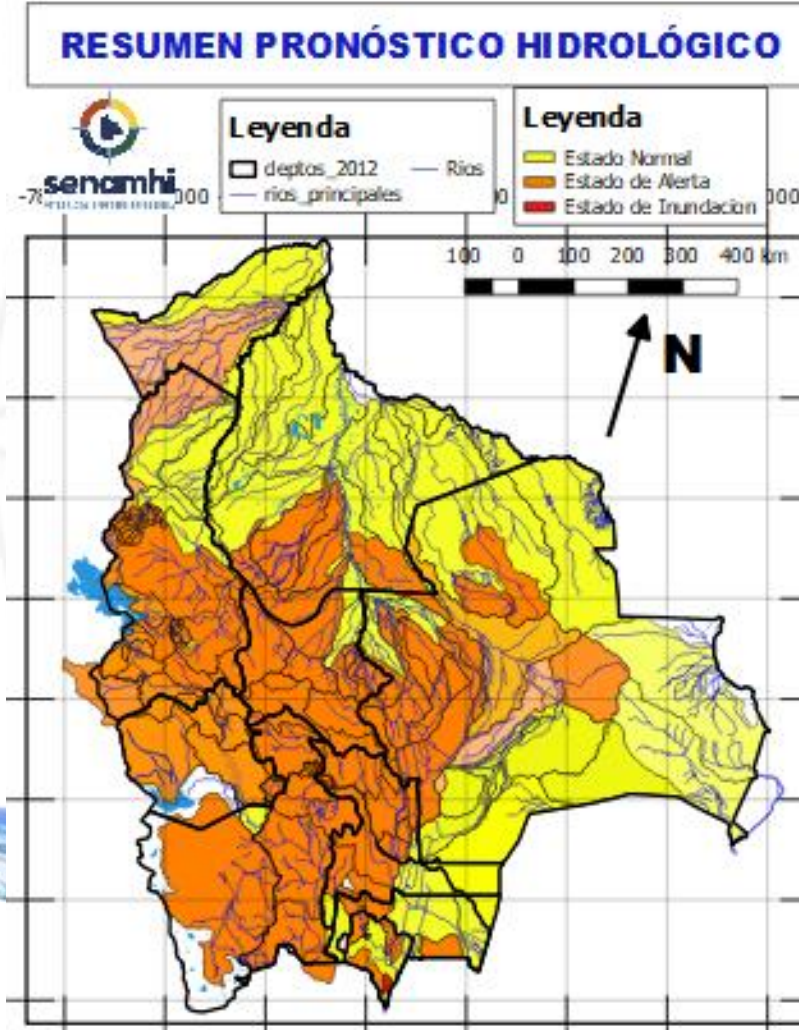

02 al 05, 06 al 10, 11 al 13 DICIEMBRE COCHABAMBA		
RIO	MUNICIPIO	Obs.
Mizque y afluentes secundarios	Mizaue	Ascensos
	Pojo	
	Totora	
	Comarapa	
	Pocona	
	Vila Vila	
	Aiquile	
Cuenca Baja		
Y Comunidades cercanas		

RESUMEN DEL BOLETÍN DE PRONÓSTICO HIDROLÓGICO

Probables Ascensos: 02 al 05, 06 AL 10, 11 al 13/12/2024



02 al 05, 06 al 10, 11 al 13 DICIEMBRE		Ascensos progresivos de cuidado
COCHABAMBA		
RIO	MUNICIPIO	
Ventiquatro	Nueva Alianza	
	Villa Jordán	
	Y Comunidades cercanas	
Chapare	Villa Tunari	
	Chocolatal, Cristal Mayu	
	Paractí	
	Colomi	
	Corani, Ichicollo	
	Puerto San Pedro	
	Shinahota Y Comunidades cercanas	
02 al 05, 06 al 10, 11 al 13 DICIEMBRE		Ascensos progresivos
COCHABAMBA		
RIO	MUNICIPIO	
Ventiquatro	Nueva Alianza	
	Villa Jordán	
	Y Comunidades cercanas	
Chipiriri	Puerto san Francisco	
	Y Comunidades cercanas	
Eterazama	San Miguel de Isiboro	
	Y Comunidades cercanas	
Ichóa	Ichóa	
	San Ramoncito	
	Y Comunidades cercanas	
Isiboro	San Ignacio	
	Gundonovia	
	San Miguelito de Isiboro	
	Puerto san Francisco	
	Y Comunidades cercanas	

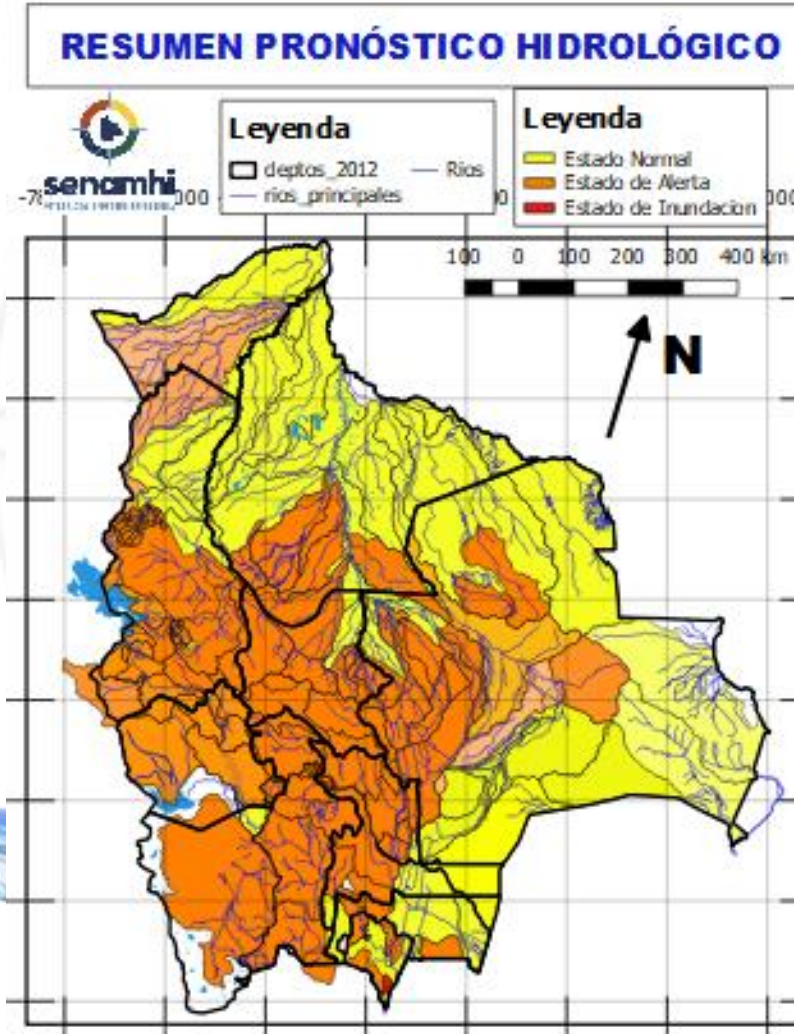

02 al 05, 06 al 10, 11 al 13 DICIEMBRE		
COCHABAMBA		
RIO	MUNICIPIO	Obs.
Chimoré	Chimoré	Ascensos repentinos de cuidado
	Ayopaya	
	Puerto Aurora	
Ivirgarzama	Ivirgarzama	
	Y Comunidades cercanas	
Magareño	Ivirgarzama	
Sajta	Comunidades cercanas	
Ichilo	Puerto Villarroel	
	Puerto Grethel	
	Entre Rios, Bulu Bulu	
	Y Comunidades cercanas	

02 al 05, 06 al 08, 08 al 10, 10 al 12 DICIEMBRE	
LA PAZ	
RIO	MUNICIPIO
Piquendo	Alto Beni
	y poblaciones cercanas
Quiquibey	Quiquibey
	y poblaciones cercanas
Hondo	Carretera Ixiamas-San Buenventura
	Covendo
Alto beni y afluentes secundarios	Palos Blancos
	Sapecho
	Pacollo
	Cedro Mayo
	y comunidades cercanas
Mapiri (y afluentes secundarios)	Apolo
	Camata
	Aten
	Sorata
	Chuma
	Comabaya
	Quiabaya
	Guanay
	Angosto Quercano
	Santa Rosa de Mapiri
	Mapiri
Tipuani (y afluentes secundarios)	y poblaciones cercanas
	Tipuani
	Cangallí
	Chima
Kaka	Bartolo
	y comunidades cercanas
	Mayaya
	Teoponte
Tuichi	El Triunfo
	y comunidades cercanas
	Pelechuco
Zona Alta	Comunidades cercanas

Ascensos de cuidado

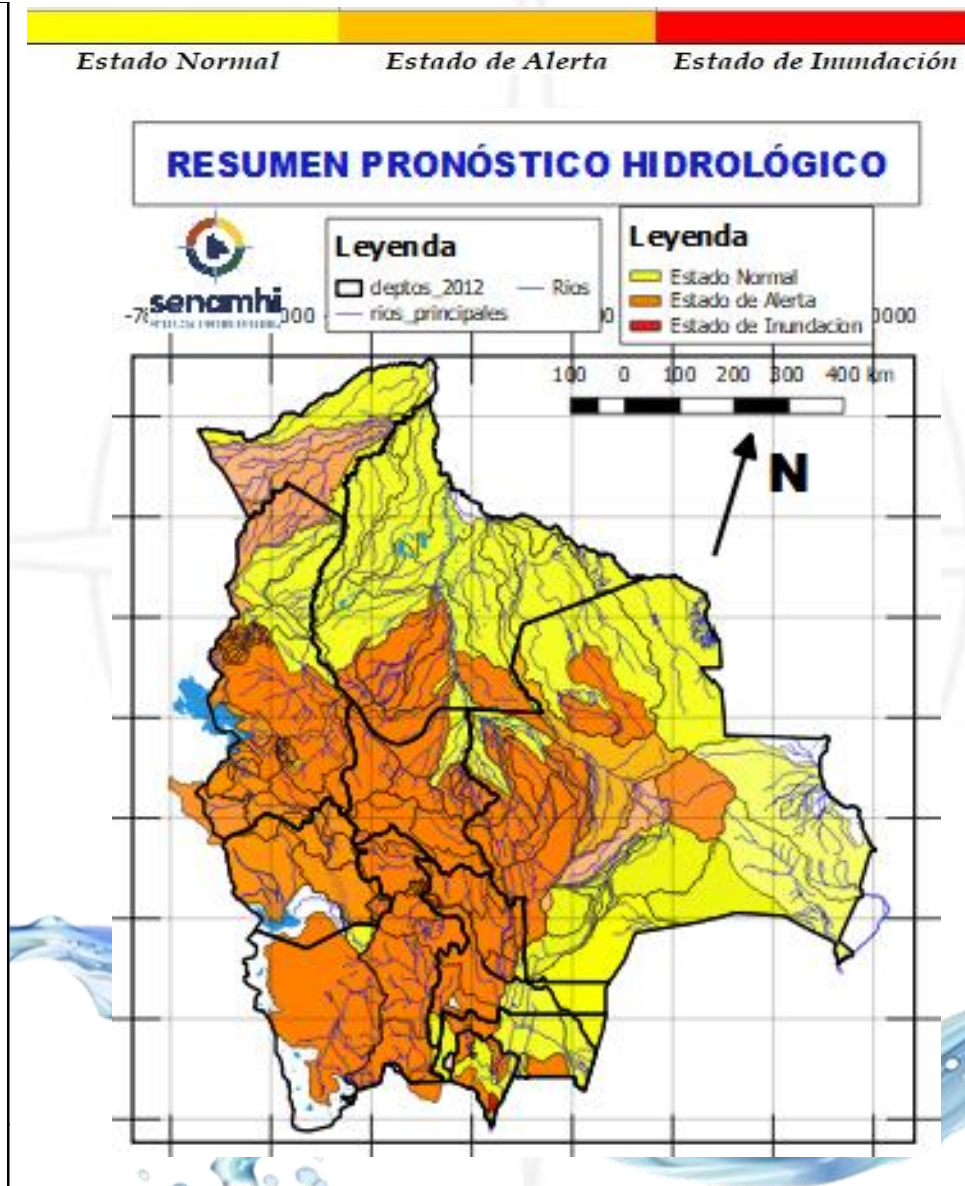

02 al 05, 06 al 08, 08 al 10, 10 al 12 DICIEMBRE	
LA PAZ	
RIO	MUNICIPIO
Cotacages	Sequerancho
	Independencia
	Cimarrón
Boopi (y afluentes secundarios)	y comunidades cercanas
	Palca
	La Asunta
	Chulumani
Zongo	Tamampaya
	Cahua
Unduavi	Zongo
	y comunidades cercanas
Taquesi	y comunidades cercanas
Tamampaya	y comunidades cercanas
Solacama	Santiago Tocaróni
	Chulumani
Yara	y comunidades cercanas
	Comunidades cercanas
Coroico (y afluentes secundarios)	Coroico
	Caranavi
	Santa Rita de Buenos Aires
y comunidades cercanas	
30 al 02, 03 al 04, 04 al 05, 06 al 07, 08 al 10, 11 al 13 DICIEMBRE	
Luribay	Luribay
	y comunidades cercanas
Miguillas	y comunidades cercanas
Unduavi	y comunidades cercanas
Ichato	Inquisivi
	y comunidades cercanas
Solacama	Santiago Tocaróni
	Chulumani
	y comunidades cercanas

Ascensos de cuidado

Ascensos de cuidado

RESUMEN DEL BOLETÍN DE PRONÓSTICO HIDROLÓGICO

Probables Ascensos : 29 al 01, 02 al 04, 10 al 12/12/2024



29 al 01, 02 al 04, 04 al 06, 06 al 08, 10 al 12 DICIEMBRE		Ascensos repentinos de
LA PAZ		
RIO	MUNICIPIO	
Suches	Escoma	
	Ulla Ulla	
	y comunidades cercanas	
29 al 01, 02 al 04, 04 al 06, 06 al 08, 10 al 12 DICIEMBRE		Ascensos progresivos de cuidado
LA PAZ		
RIO	MUNICIPIO	
Catari	Pucarani	
	Chojña Collo	
	Río Seco y poblaciones cercanas	
Keka Jahuirá	Achacachi	
	Sorata	
	y comunidades cercanas	
29 al 01, 02 al 04, 10 al 12 DICIEMBRE		Ascensos progresivos de cuidado
LA PAZ		
RIO	MUNICIPIO	
Desaguadero	San Andres de Machaca y comunidades cercanas	
Jacha Jahuirá	poblados cercanos	
Khala Jahuirá	poblados cercanos	
Kheto	Sica sica	
Mauri	poblados cercanos	

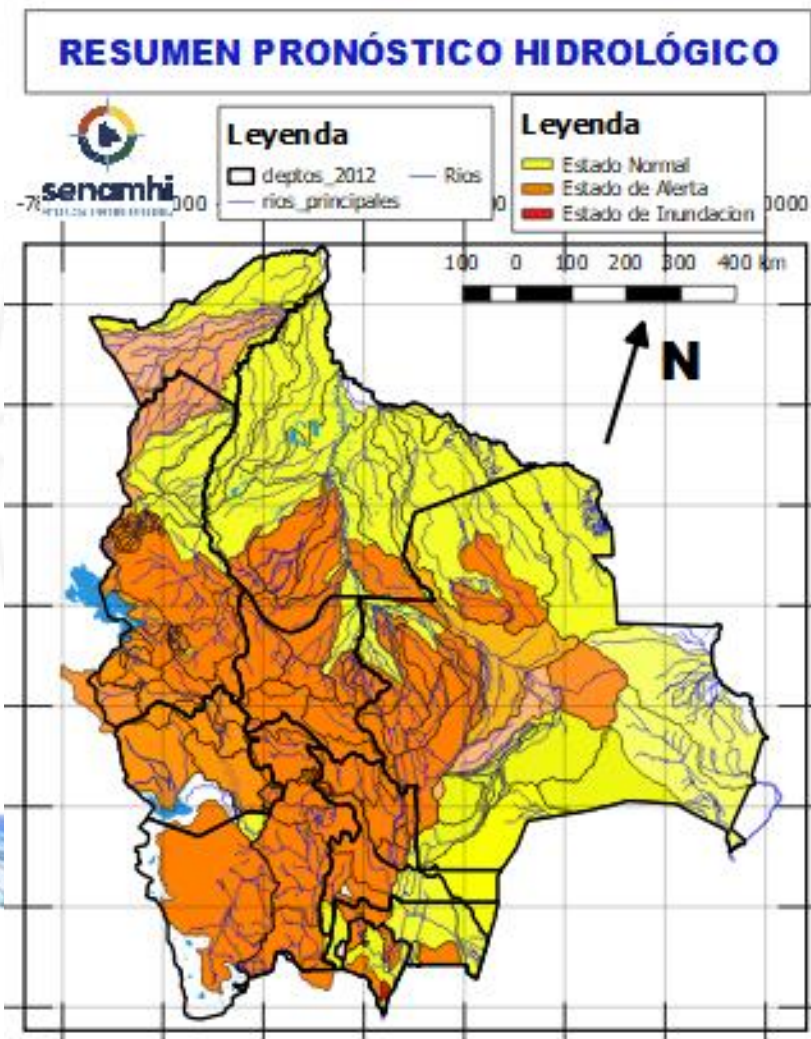

29 al 01, 02 al 04, 10 al 12 DICIEMBRE		Ascensos progresivos de cuidado
ORURO		
RIO	MUNICIPIO	
Aroma	Toledo	
	y comunidades cercanas	
Paria	Paria	
Huarina	Huarina	
Juchus Jahuirá	Puente Aroma	
	y comunidades cercanas	
Desaguadero	Puente Carasila	
	y comunidades cercanas	
29 al 01, 02 al 04, 10 al 12 DICIEMBRE		Ascensos progresivos de cuidado
ORURO		
RIO	MUNICIPIO	
Lauca	Turco	
	Centro Berlín	
	y comunidades cercanas	

30 al 02, 03 al 04, 04 al 05, 06 al 07, 08 al 10, 11 al 13 DICIEMBRE

LA PAZ

RIO	MUNICIPIO
Irpavi	Irpavi
	Aruntaya
	y comunidades cercanas
Achumani	Achumani y zonas aledañas
Chokeyapu	Plan Autopista y zonas Cuenca baja
Orkhojahuira	Cuenca Alta y Baja
Huayña Jahuira	Avenida Costanera
La Paz	La Paz Ciudad- Zona Sur
La Paz	Jupapina
	Unidad Educativa Jupapina
	Ananta
	Umamanta
	Mecapaca
	Palomar
	Huaricana
	Zona Zona
	Lurata
	Wichupampa
	Cairoma
y poblaciones cercanas	
Achocalla	Llojeta
	Achocalla

Ascensos repentinos Cabeceras y aguas debajo de toda la cuenca

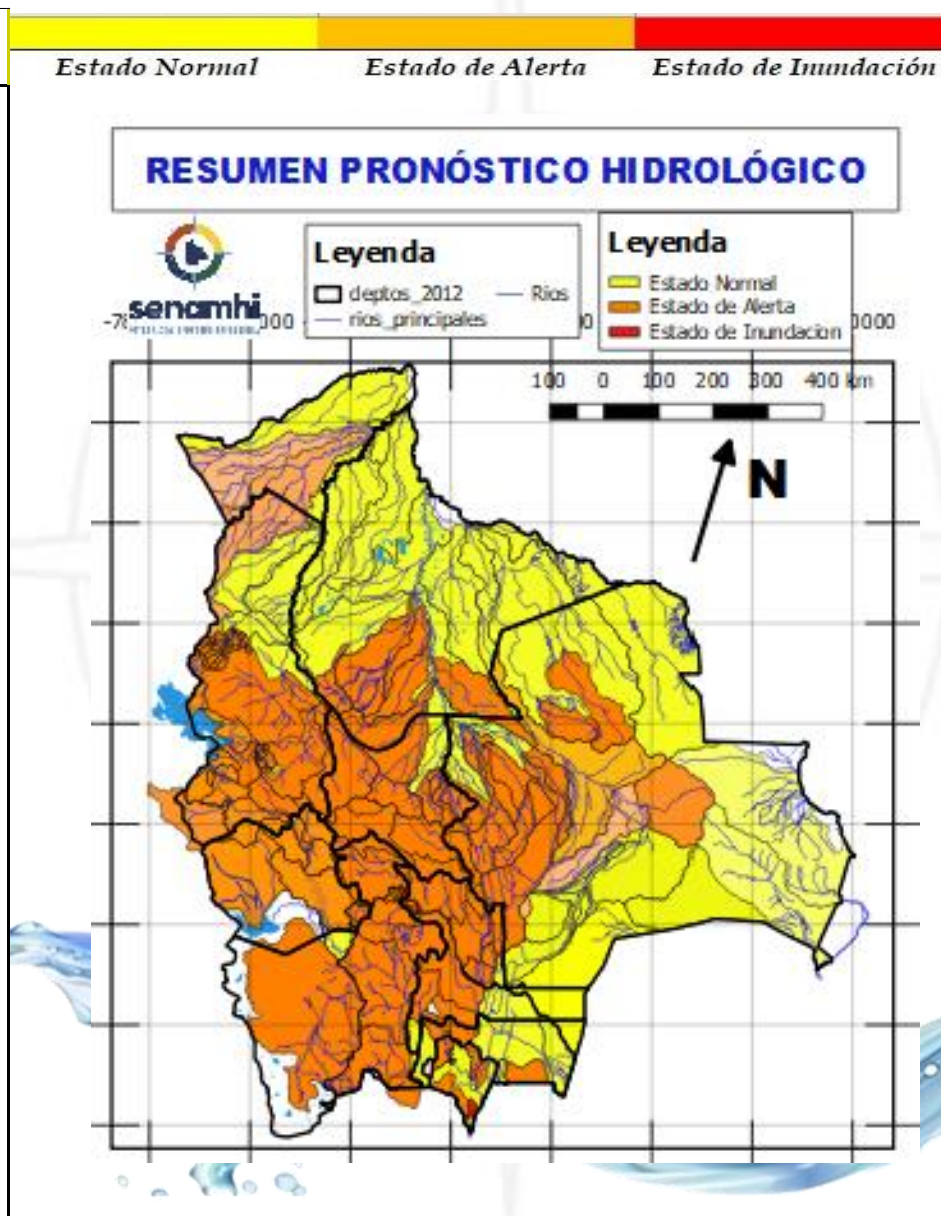

29 al 01, 02 al 05, 06 al 08, 08 al 10, 10 al 12 DICIEMBRE

LA PAZ

RIO	MUNICIPIO
Beni	San Buenaventura
	y poblaciones cercanas aguas arriba y abajo

Ascensos progresivos

29 al 01, 03 al 06, 06 al 09, 09 al 11, 11 al 13 DICIEMBRE

LA PAZ

RIO	MUNICIPIO
Toromonas	Comunidades cercanas
Madre de Dios	Chivé
	Comunidades cercanas
Manuripi	Poblaciones cercanas
Enatahua	Poblaciones cercanas

Ascensos progresivos

29 al 01, 03 al 06, 06 al 09, 09 al 11, 11 al 13 DICIEMBRE

LA PAZ

RIO	MUNICIPIO
Tuichi	Pelechuco
	Parque Madidi
	Comunidades cercanas
Tequeje	Zona Alta
	Ixiamas
Hondo ó Erasama	Apolo
	y comunidades cercanas
Cuñada	Carretera Ixiamas-San
	y poblaciones cercanas

Ascensos progresivos

RESUMEN DEL BOLETÍN DE PRONÓSTICO HIDROLÓGICO

Probables Ascensos : 29 al 01, 03 AL 06, 06 al 09, 09 al 11, 11 al 13/12/2024



29 al 01, 03 al 06, 06 al 09, 09 al 11, 11 al 13 DICIEMBRE		Ascensos progresivos
PANDO		
RIO	MUNICIPIO	
Acre	Cobija	Ascensos progresivos
	Y comunidades cercanas	
29 al 01, 03 al 06, 06 al 09, 09 al 11, 11 al 13 DICIEMBRE		
Tahuamanu	Porvenir	
	Filadelfia	
	y poblaciones cercanas	
Madre de Dios	El Sena y comunidades cercanas	
Manuripi	Y comunidades cercanas	
Orthon	Filadelfia	
	Comunidades cercanas	
29 al 01, 03 al 06, 06 al 09, 09 al 11, 11 al 13 DICIEMBRE		
Abuná	Comunidades cercanas	
Rapirrán	Comunidades cercanas	

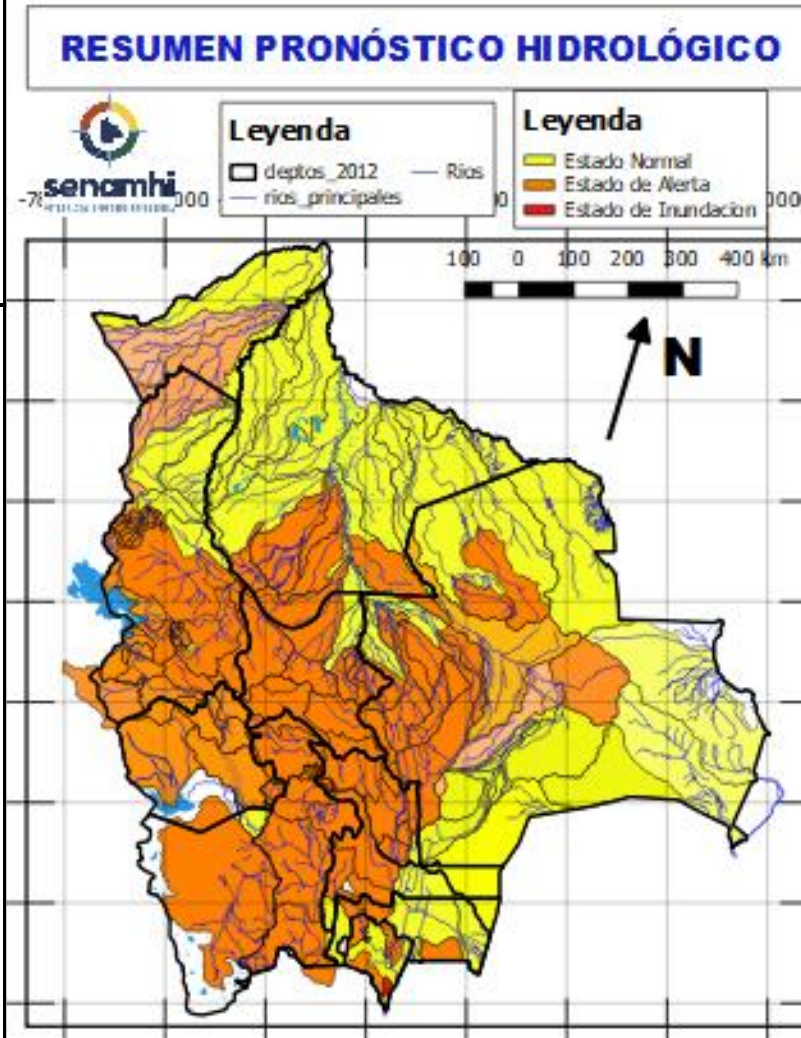

29 al 01, 03 al 06, 06 al 09, 09 al 11, 11 al 13 DICIEMBRE		Ascensos progresivos
PANDO		
RIO	MUNICIPIO	
Beni	Peña Amarilla	
	Fortaleza	
	Blanca Flor	
	Gonzalo Moreno	
	Riberalta	
	Cachuela Esperanza	
	Y poblaciones cercanas	

HUMEDAD ACTUAL EN EL SUELO

Descarga correspondiente al 25-11-2024

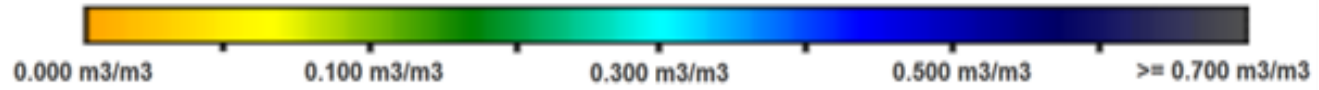

SUPERFICIAL

RADICULAR

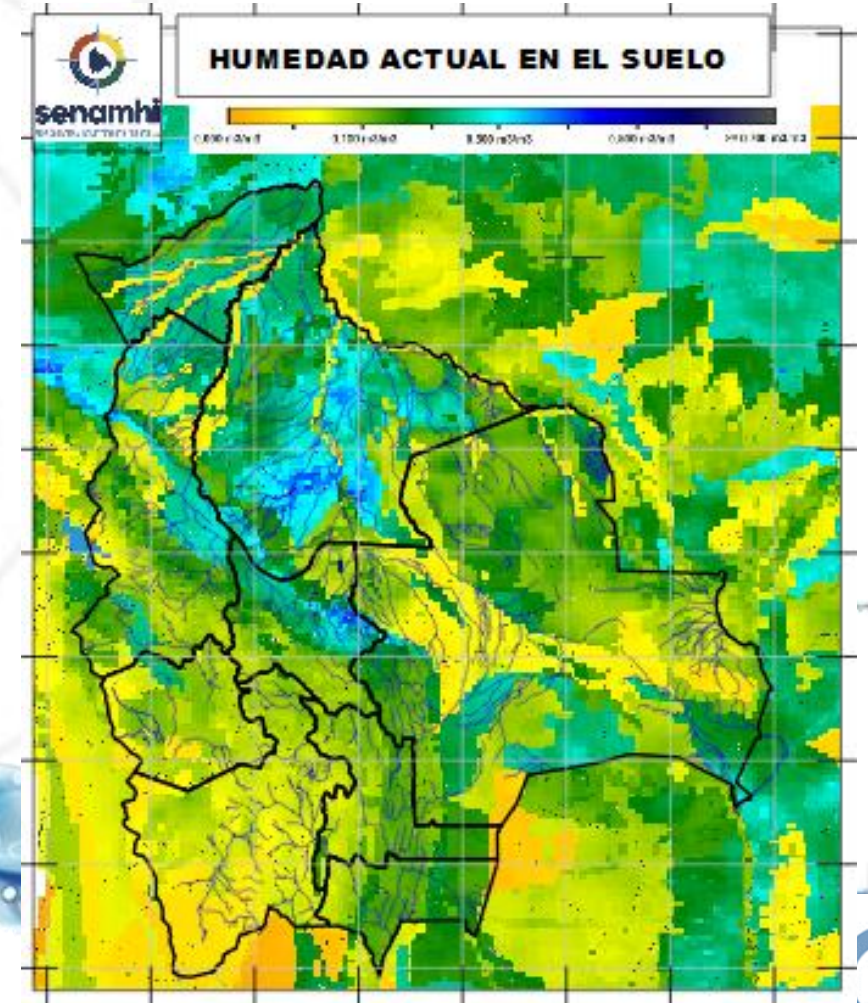
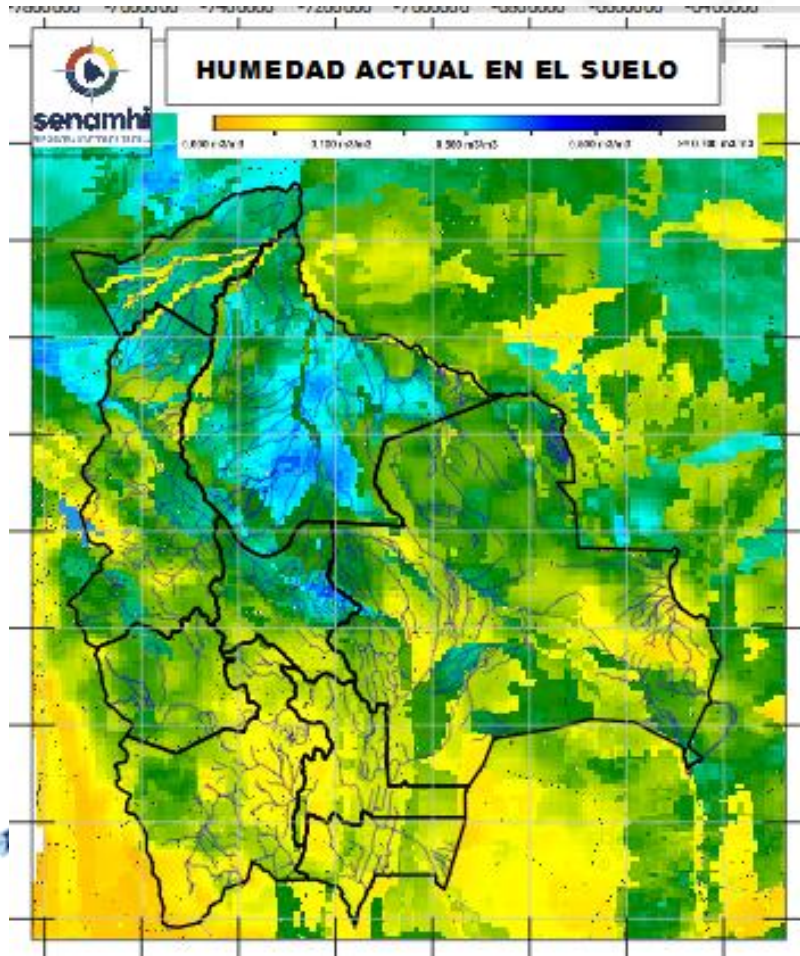

SUPERFICIAL: A 5 centímetros de profundidad del suelo
RADICULAR: A 1 metro de profundidad del suelo

Senamhi, Viernes 29 de noviembre de 2024